

STUDENT HANDBOOK

UNIVERSITAS NEGERI SURABAYA

DIREKTORAT PENDIDIKAN DAN TRANSFORMASI PEMBELAJARAN

2025

Pelindung:
Prof. Dr. Nurhasan M.Kes
Dr. Martadi M.Sn

Penanggung jawab:
Prof. Fida Rachmadiarti M.Kes

Penyusun:
Anik Wahyuningsih S.E., M.PSDM
Ni Ketut Wike Puspila S.Sos
Hendra Erifiawan S.ST
Dr. Muji Sri Prastiwi S.Pd., M.Pd
Ika Diyah Candra Arifah S.E., M.Com, CMA
Enny Susiyawati S.Pd., M.Pd, M.Sc., PhD
Dr. Muhammad Jacky S.Sos., M.Si
Dwi Anggorowati S.Si., M.Si
Rusly Hidayah S.Si, M.Pd
Supriyanto S.Pd., M.Pd
Dr. Sukarmin S.Pd., M.Pd
Dr. Ainur Rifqi S.Pd., M.Pd
Dr. Soni Sulistyarto M.Kes
Prof. Dian Anita Nuswantara S.E., M.Si. Ak
Dr. Hitta Alfi Muhimmah M.Pd

© Direktorat Pendidikan
dan Transformasi Pembelajaran

Agustus, 2025
Surabaya

KATA PENGANTAR

Puji syukur ke hadirat Tuhan Yang Maha Esa, atas rahmat dan karunia-Nya Student Handbook Universitas Negeri Surabaya (UNESA) ini dapat disusun sebagai panduan komprehensif bagi seluruh mahasiswa. Handbook ini diharapkan menjadi sumber informasi utama yang membantu mahasiswa memahami sistem akademik, kehidupan kampus, kode etik, serta berbagai layanan pendukung yang tersedia.

Di dalamnya, mahasiswa akan menemukan penjelasan mengenai aturan dan prosedur akademik, hak dan kewajiban, serta panduan memanfaatkan fasilitas pembelajaran. Tak hanya itu, handbook ini juga memuat gambaran tentang kegiatan kemahasiswaan, organisasi, dan kesempatan pengembangan diri baik di tingkat nasional maupun internasional. Kami menekankan pentingnya integritas akademik, kedisiplinan, dan sikap saling menghargai demi terciptanya lingkungan belajar yang kondusif dan inklusif. Layanan pendukung, termasuk konseling, bimbingan akademik, dan dukungan untuk mahasiswa berkebutuhan khusus, juga tersedia untuk memastikan semua mahasiswa dapat berkembang secara optimal.

Semoga Student Handbook ini menjadi peta yang memandu mahasiswa UNESA dalam meraih prestasi akademik, membangun karakter, dan mempersiapkan diri menjadi lulusan yang berdaya saing global serta berkontribusi positif bagi masyarakat.

Surabaya, 11 Agustus 2025
Wakil Rektor Bidang Bidang Pendidikan, Kemahasiswaan, dan Alumni

Dr. Martadi M.Sn

RINGKASAN

Student Handbook ini disusun sebagai panduan bagi mahasiswa Universitas Negeri Surabaya (UNESA) untuk menempuh pendidikan secara optimal dan terarah. Dokumen ini memuat informasi penting terkait kehidupan akademik maupun non-akademik yang dapat menjadi referensi utama selama masa studi. Mahasiswa dapat menemukan panduan mengenai aturan dan prosedur akademik, termasuk registrasi mata kuliah, struktur kurikulum, metode penilaian, dan persyaratan kelulusan. Hak dan kewajiban mahasiswa juga dijelaskan, disertai panduan pemanfaatan fasilitas pembelajaran seperti perpustakaan, laboratorium, dan platform daring. Selain aspek akademik, handbook ini menguraikan kehidupan kampus, meliputi kegiatan kemahasiswaan, organisasi, komunitas minat, dan program ekstrakurikuler. Bagian kode etik dan tata tertib menekankan pentingnya integritas akademik, kedisiplinan, dan etika dalam berinteraksi. Termasuk di dalamnya aturan tentang plagiarisme, etika berpakaian, perilaku di kelas, dan sanksi pelanggaran. Pemahaman terhadap aturan ini diharapkan menciptakan lingkungan belajar yang kondusif dan saling menghargai.

Panduan ini juga memuat informasi tentang layanan pendukung mahasiswa, seperti konseling, bimbingan akademik, administrasi, dan fasilitas kesehatan. Universitas menyediakan dukungan khusus bagi mahasiswa dengan kebutuhan tertentu untuk memastikan kesetaraan akses pendidikan. Selain itu, tersedia informasi mengenai kesempatan internasional, seperti program pertukaran pelajar, beasiswa, dan kegiatan akademik global yang mendukung visi UNESA sebagai kampus berdaya saing internasional. Dengan memahami isi handbook ini, mahasiswa dapat memanfaatkan fasilitas dan layanan secara maksimal, menjaga perilaku sesuai nilai universitas, dan menavigasi peluang serta tantangan studi. Handbook ini diharapkan menjadi peta yang memandu mahasiswa mencapai keberhasilan akademik, membangun karakter, dan siap berkontribusi positif di masyarakat setelah lulus dari UNESA.

Daftar Isi

1. PROFIL UNIVERSITAS.....2
2. STRUKTUR ORGANISASI UNESA.....3
3. SISTEM AKADEMIK
   - Registrasi Akademik & Pembayaran UKT.....5
   - Pemrograman Mata Kuliah.....8
   - Sistem Informasi Akademik.....10
4. *Study Road Map* (S1, S2 dan S3).....11
5. Pemrograman Mobilitas Akademik.....14
6. PENULISAN TUGAS AKHIR.....15
7. Pendaftaran Yudisium & Wisuda.....17
8. ETIKA AKADEMIK & NON-AKADEMIK
   - Etika Akademik.....17
   - Pelanggaran Non-Akademik.....17
9. HAK DAN KEWAJIBAN MAHASISWA.....17

a. Hak Mahasiswa.....17
b. Kewajiban Mahasiswa.....18
c. Kebijakan Akademik dan Disiplin.....18

10. LAYANAN MAHASISWA.....19
11. TATA TERTIB MAHASISWA.....20
12. KONTAK.....21
13. Frequently Asked Questions.....22
14. Rute Kampus.....24

1. PROFIL UNIVERSITAS

Nama: Universitas Negeri Surabaya (UNESA)
Motto: "Growing with Character"
Didirikan: 19 Desember 1964
Alamat: Jl. Lidah Wetan, Surabaya 60213 & Jl. Ketintang, Surabaya 60231.

Website: www.unesa.ac.id

Visi: Menjadi universitas kependidikan yang tangguh, adaptif, dan inovatif yang berbasis kewirausahaan.

Misi:

1. Menyelenggarakan pendidikan di bidang kependidikan dan nonkependidikan yang berkarakter tangguh, adaptif, dan inovatif yang berbasis kewirausahaan
2. Menyelenggarakan penelitian dan meningkatkan kualitas inovasi di bidang kependidikan dan non-kependidikan yang berbasis kewirausahaan
3. Menyelenggarakan pengabdian kepada masyarakat dan menyebarluaskan inovasi di bidang kependidikan dan nonkependidikan yang berbasis kewirausahaan bagi kesejahteraan masyarakat
4. Menyelenggarakan kegiatan tridharma perguruan tinggi melalui sistem multikampus secara sinergi, terintegrasi, harmonis, dan berkelanjutan dengan memperhatikan keunggulan UNESA
5. Menyelenggarakan tata kelola yang efektif, efisien, transparan, dan akuntabel yang menjamin mutu secara berkelanjutan.
6. Menyelenggarakan kerja sarna nasional dan internasional yang produktif dalam menciptakan, mengembangkan, dan menyebarluaskan inovasi di bidang kependidikan dan nonkependidikan

MARS UNESA

(Satu Langkah di Depan)

Cipt:
Cak HASAN
Harpang Yudha Karyawanto
Agus Suwahyono
Moh Sarjoko
Budi Dharmawanputra
Manda Putra Mahendra

Universitas Neg'ri Surabaya
Berperan aktif mencerdaskan Bangsa
Tangguh, bermartabat, berbudaya
Tulus berbakti laksanakan Tridharma

Unggul, berprestasi, karya inovatif
Olahraga, ilmu dan seni
Inklusif, adaptif, kolaboratif
Untuk Kejayaan Neg'ri

Derapkan langkahmu raihlah citamu
Berani jujur dan tekun, jaga persatuan
Kobarkan s'mangatmu teguhkan jiwamu
Untuk UNESA satu langkah di depan

Hymne Unesa

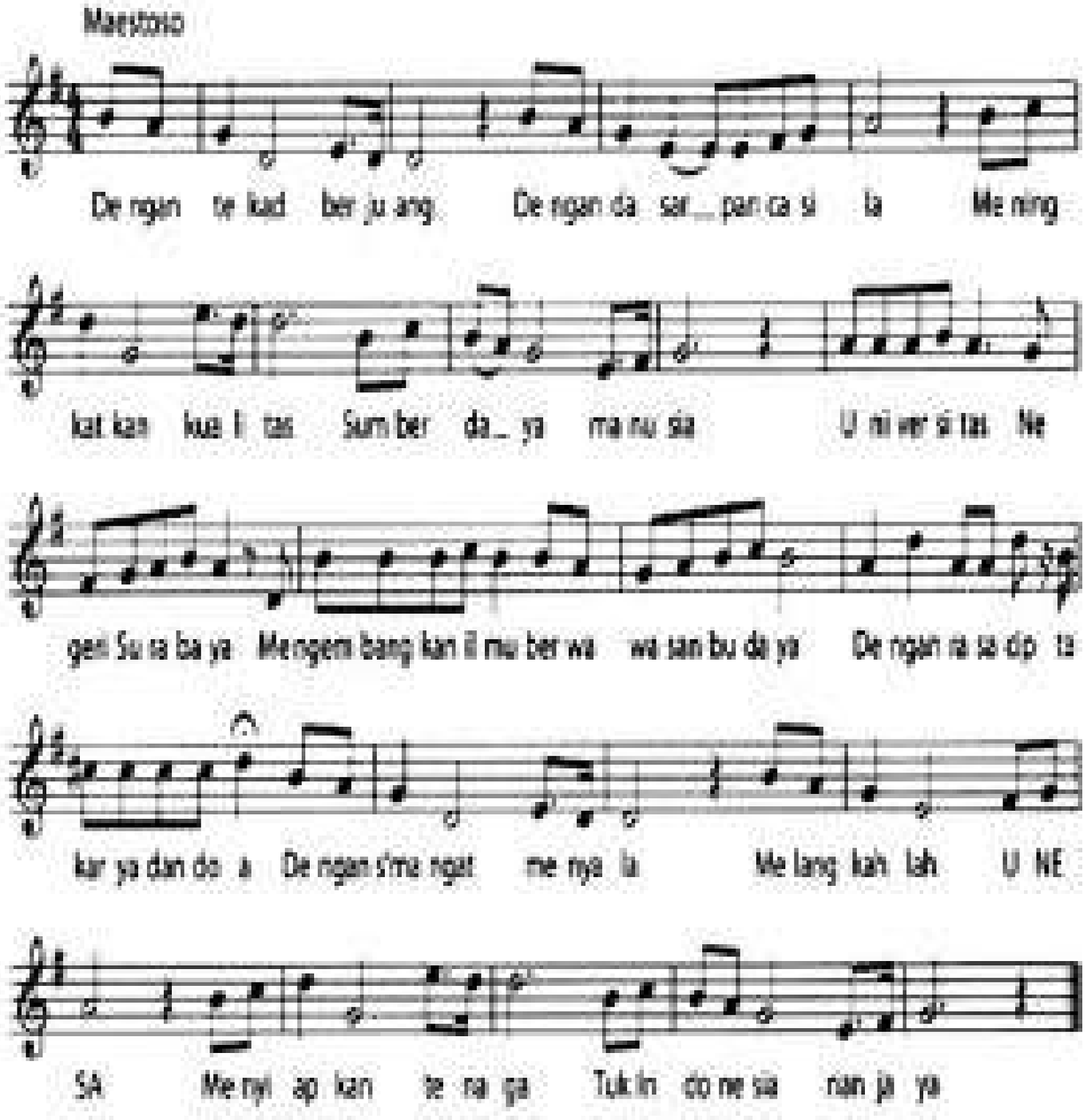

2. STRUKTUR ORGANISASI UNESA

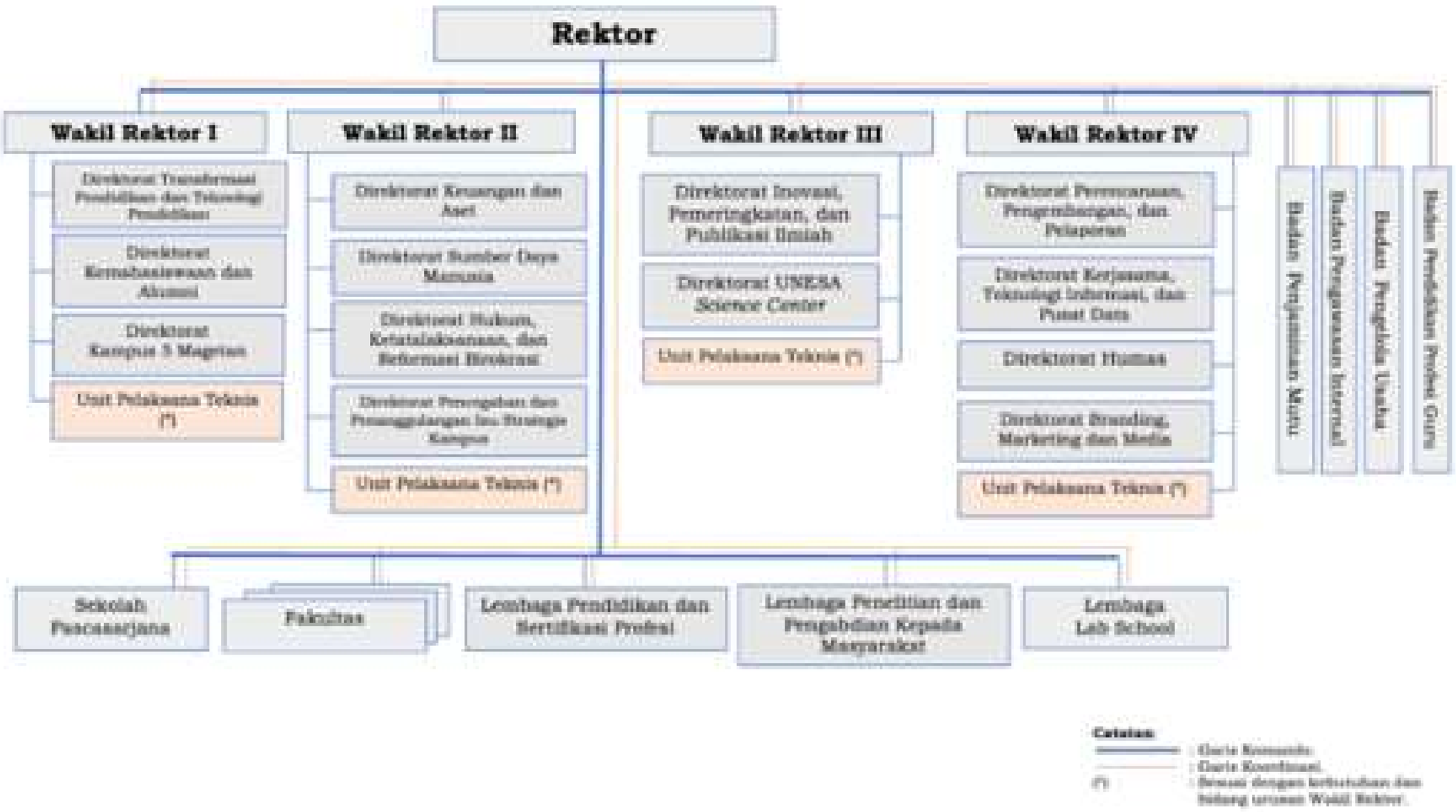

3. SISTEM AKADEMIK

A. Kalender Akademik

Semester Gasal dan Genap Tahun Akademik 2025-2026

KALENDER AKADEMIK UNIVERSITAS NEGERI SURABAYA
TAHUN AKADEMIK 2025/2026

NO.	KEGIATAN	SEMESTER GASAL 2025/2026	SEMESTER GENAP 2025/2026
		1 Agustus 2025 s.d. 31 Januari 2026	1 Februari s.d. 31 Juli 2026
1	Pendaftaran Alih Jenjang Calon Mahasiswa D3 ke S1	-	5 - 10 Januari 2026
2	Tes Alih Jenjang D3 ke S1	-	14 Januari 2026
3	Pengumuman Hasil Seleksi Alih Jenjang	-	16 Januari 2026
4	Daftar Ulang Mahasiswa Alih Jenjang	-	16 - 20 Januari 2026
5	Pembayaran UKT dan SPI Mahasiswa Alih Jenjang	-	20 - 22 Januari 2026
6	Kepenasihatan dan KRS mahasiswa Alih Jenjang	-	26- 30 Januari 2026
7	Permohonan Pindah/Mutasi internal Unesa	1 - 21 Juli 2025	1 - 12 Januari 2026
8	Persetujuan Pindah/Mutasi Internal Unesa	15 - 30 Juli 2025	13 - 17 Januari 2026
9	Masa Pengajuan Cuti	21 - 31 Juli 2025	19 - 31 Januari 2026
10	Pembayaran SPP/UKT mahasiswa lama	14 - 31 Juli 2025	13 - 31 Januari 2026
11	Batas Akhir Ujian : Tugas Akhir, Skripsi, Tesis dan Disertasi	21 Juli 2025	23 Januari 2026
12	Unggah Jadwal Kuliah dan RPS	1 - 8 Agustus 2025	11 - 17 Januari 2026
13	Evaluasi Hasil Studi mahasiswa	11 - 20 Agustus 2025	20 - 24 Januari 2026
14	Kepenasihatan dan KRS mahasiswa lama	11 - 15 Agustus 2025	26 - 30 Januari 2026
15	Masa Persetujuan Cuti	29 - 31 Juli 2025	29 - 31 Januari 2026
16	Pengenalan Kehidupan Kampus Mahasiswa Baru (PKKMB)	18 - 22 Agustus 2025	-
17	Kepenasihatan dan KRS mahasiswa baru	20 - 22 Agustus 2025	-
18	Masa kuliah Semester Gasal dan Genap ke-1	25 Agustus - 10 Oktober 2025	2 Februari - 20 Maret 2026
19	Pelaporan Kontrak Belajar Mahasiswa (Pelaporan PDDIKTI)	16 September 2025	27 Maret 2026
20	Penilaian Formatif	13 - 17 Oktober 2025	30 Maret s.d. 3 April 2026
21	Monitoring Studi mahasiswa	20 - 24 Oktober 2025	2- 6 Maret 2026
22	Libur Hari Raya Idul Fitri	-	18 s.d. 23 Maret 2026
23	Masa kuliah Semester Gasal ke-2	20 Oktober - 5 Desember 2025	6 April - 22 Mei 2026
24	Minggu Tenang	8 - 12 Desember 2025	25 - 29 Mei 2026
25	Penilaian Sumatif	15 - 26 Desember 2025	1 - 12 Juni 2026
26	Entry nilai	20 Desember 2025 s.d. 10 Januari 2026	12 - 29 Juni 2026
27	Nilai Tugas Akhir dan Pelaporan Hasil Kelulusan Ke PDDIKTI	31 Januari 2026	31 Juli 2026
28	Pendaftaran yudisium	Setiap hari setelah persyaratan terpenuhi	Setiap hari setelah persyaratan terpenuhi
29	Yudisium	Setelah kuota yudisium fakultas terpenuhi	Setelah kuota yudisium fakultas terpenuhi
30	Wisuda	Setelah kuota wisuda terpenuhi	Setelah kuota wisuda terpenuh

Mahasiswa jenjang D4/S1 angkatan 2025 akan mengikuti perkuliahan pada tanggal 25 Agustus 2025 dan lulus pada tanggal 31 Juli 2029.

4. Registrasi Akademik & Pembayaran UKT

UKT (Uang Kuliah Tunggal) dibayarkan tiap awal semester melalui bank mitra, untuk jenjang Sarjana Terapan dan Sarjana pada Bank Tabungan Negara (BTN) berikut tata cara pembayaran UKT https://unesa.me/vaukt, untuk jenjang Pascasarjana pada Bank Jatim berikut tata cara pembayaran UKT http://unesa.me/vabankjatim dan Bank Mandiri berikut tata cara pembayaran UKT https://unesa.me/xx3bcm sesuai dengan kalendar akademik.

5. Alur Pengajuan Cuti Kuliah



Gambar 1. Alur Pengajuan Cuti Kuliah

5. Alur Undur Diri Kuliah



Gambar 2. Alur Undur Diri Kuliah

6. Alur Drop Out



Gambar 3. Alur Drop Out

7. Alur Mutasi

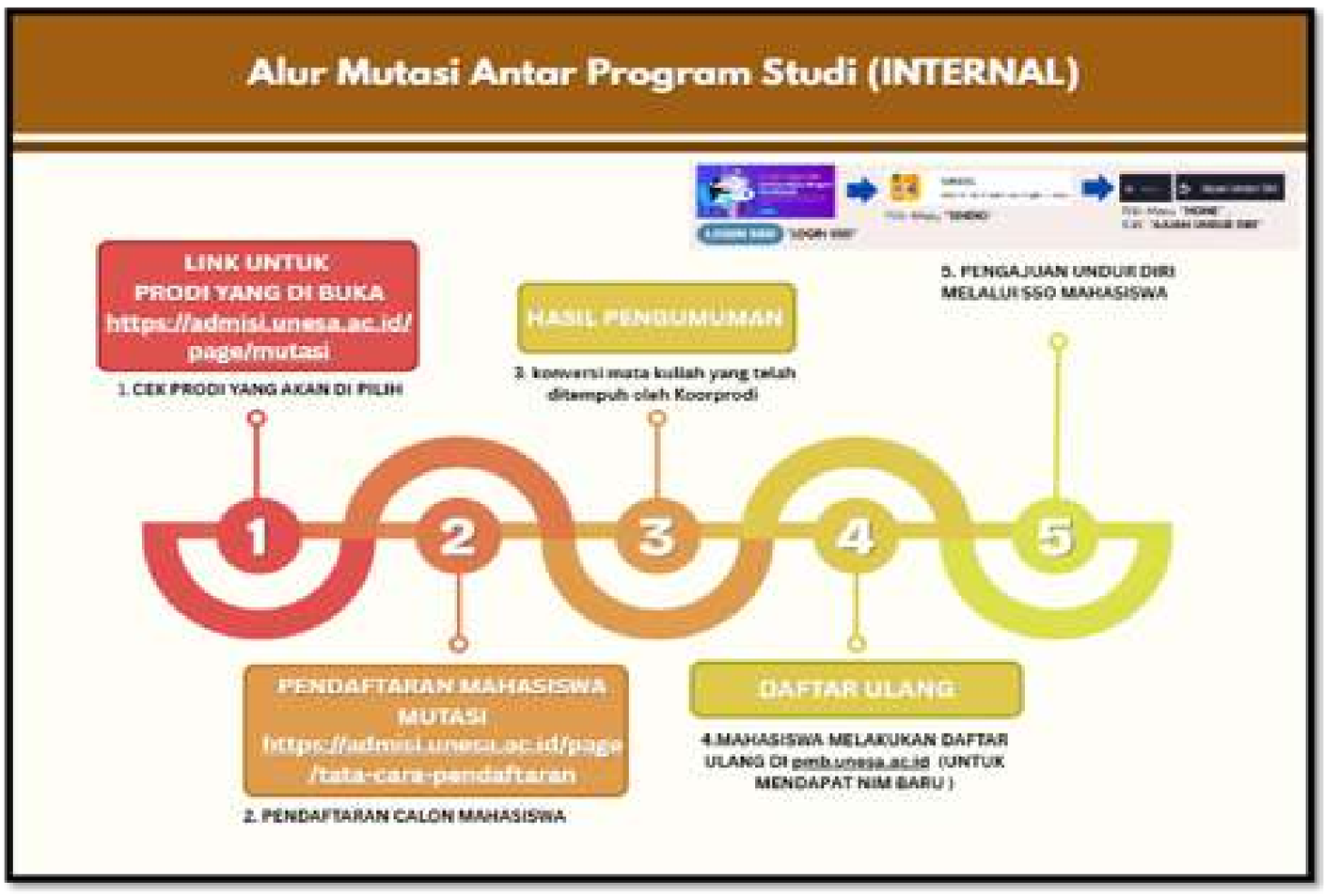

Gambar 4. Alur Mutasi Internal



Gambar 5. Alur Mutasi Mahasiswa Keluar Unesa



Gambar 6. Alur Mutasi Mahasiswa Dari Luar Unesa

9. Pemrograman Mata Kuliah

Dilakukan secara online via SIDIA UNESA setiap awal semester. SIDIA dapat diakses melalui laman website https://sso.unesa.ac.id/dashboard# > Siakadu > Sidia. SIDIA dapat diakses juga secara mobile melalui Playstore.

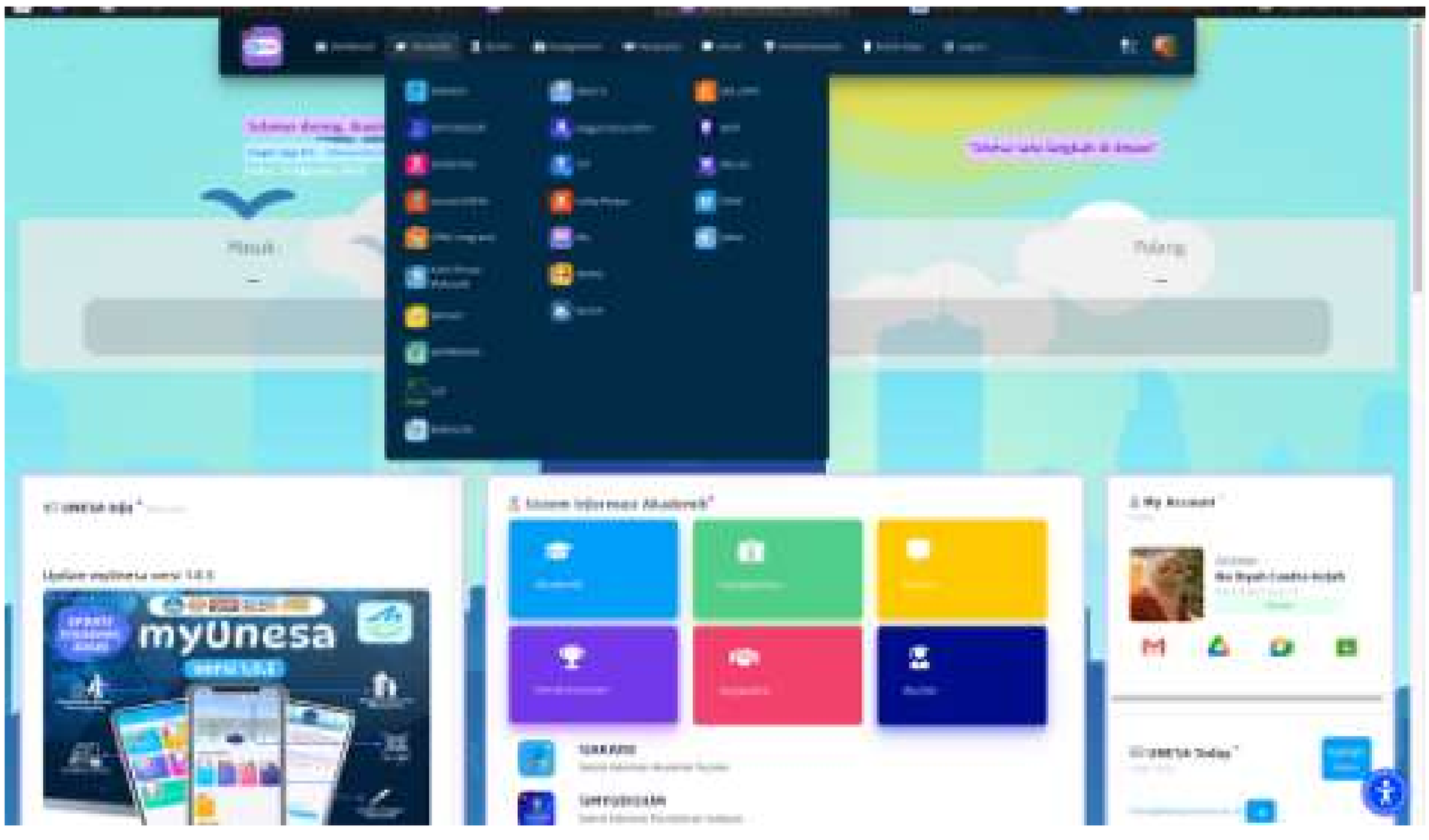

Gambar 7. Tampilan Single Sign On Unesa



Gambar 8. Tampilan Mobile App SIDIA

10. Tahapan Pemrograman Mata Kuliah

- Mahasiswa harus mengisi Kartu Rencana Studi (KRS) sesuai hasil konsultasi (kepenasehatan) dengan Dosen Pembimbing Akademik (PA) melalui SIDIA. Kepenasehatan dilakukan minimal 2 kali dalam 1 semester.
- Mahasiswa yang tidak mengisi KRS dan mendapatkan persetujuan (approval) dari DPA tidak dapat mengikuti perkuliahan, jika melebihi batas waktu kontrak perkuliahan.
- Beban studi normal: 18 SKS per semester.
- Beban studi maksimal untuk mahasiswa jenjang D4/S1 pada Semester 1 dan Semester 2 adalah 20 SKS, sedangkan pada Semester 3 dan seterusnya maksimal beban studi adalah 24 SKS, dengan IPS 3.5.
- Minimum lulus S1 adalah 144 SKS, S2 adalah 56 sks dan S3 adalah 83 sks.

11. Sistem Penilaian

Huruf	Interval	Angka
A	85 ≤ A< 100	4
A-	80 ≤ A- < 85	3,75
B+	75 ≤ B+ < 80	3,5
B	70 ≤ B < 75	3
B-	65 ≤ B- < 70	2,75
C+	60 ≤ C+ < 64	2,5
C	55 ≤ C < 60	2
D	40 ≤ D < 54	1
E	0 ≤ E < 40	0

12. Sistem Informasi Akademik

No	Sistem	URL Website	Fungsi
1	SSO (Single Sign On)	https://sso.unesa.ac.id	Akses berbagai sistem informasi di Unesa melalui satu pintu dan dapatkan kemudahan semua informasi dalam satu sistem
2	Simontasi (Information Systems Monitoring Final Projects, Dissertation and Thesis)	https://simontasiplus.unesa.ac.id/	Sistem ini mendukung proses pengerjaan tugas akhir, tesis, disertasi, dan tesis. Mahasiswa dapat melihat daftar judul tugas akhir/tesis yang ditawarkan oleh dosen, di mana mahasiswa hanya boleh mengambil 1 judul yang ditawarkan. Sistem ini juga menyediakan beberapa layanan, seperti bimbingan tugas akhir/tesis, tahapan dan status tesis, hingga penjadwalan seminar proposal dan sidang tesis.

12. Sistem Informasi Akademik

3	Melisa (Information System for Emancipatory Learning)	https://melisa.unesa.ac.id/	Sistem informasi yang dirancang khusus untuk mengelola registrasi mahasiswa MBKM (Kampus Emansipatoris) di Unesa (Inbound) dan mahasiswa Unesa yang kuliah di perguruan tinggi lain (Outbound).
4	Sidia (Digital Learning Unesa)	https://sindig.unesa.ac.id/	Learning Management System of Unesa
5	Simyudisium (Judicial Information System)	https://yudisium.unesa.ac.id/loginapp	Sistem yang memuat informasi terkait kegiatan kehakiman dan wisuda, mulai dari menampilkan informasi jadwal pelaksanaan kehakiman, persyaratan untuk mendapatkan SPK dan pendaftaran kehakiman/wisuda Unesa, tanggal wisuda, pendaftaran wisuda, pendaftaran kursi wisuda, serta layanan cetak dan unduh berkas terkait kehakiman seperti cetak bukti pengisian prasyarat SPK, cetak transkrip nilai sementara, dan cetak formulir kehakiman. Situs web ini juga menampilkan kuota dan jumlah pendaftar wisuda dari seluruh mahasiswa.
6	SIMTEP (Test of English Proficiency Information System)	https://teppusba.unesa.ac.id/beranda	Sistem yang menyediakan layanan pengujian kemampuan bahasa Inggris mulai dari pendaftaran, jadwal ujian, hasil ujian, dan pengelolaan sertifikat.
7	SIMLPPM (Research & Community Service Institute Information System)	https://simlppm.unesa.ac.id/	Suatu sistem yang memberikan pelayanan kepada mahasiswa dalam rangka penelitian dan pengabdian kepada masyarakat mulai dari usulan mahasiswa, perkembangannya, dan hasil penelitian/pengabdian kepada masyarakat.
8	SIPENA (Non-academic Assessment Information System)	https://sipena2.unesa.ac.id/dashboard	Sistem pelayanan informasi yang lebih baik dan efektif untuk proses penilaian non akademik sebagai prasyarat kelulusan yudisium dan Surat Keterangan Pendamping Ijazah (SKPI)
9	SIMPELMAWA (Student Reporting Information System)	https://simpelmawa.unesa.ac.id/	Sistem ini bermanfaat bagi mahasiswa yang telah meraih prestasi di tingkat nasional dan internasional. Setelah mahasiswa mengunggah bukti ijazah dan surat tugas bimbingan, mahasiswa dapat memperoleh insentif atau pemerataan tesis gratis.
10	SIMPKM (Student Creativity Program Management Information System)	https://simpkm.unesa.ac.id/	Suatu sistem yang bermanfaat bagi mahasiswa yang akan mengajukan proposal program kreativitas berupa karya ilmiah yang nantinya akan mendapat pendanaan dari Kementerian Pendidikan Tinggi, Sains dan Teknologi.
11	IOPAC (Integrated Online Public Access Catalog)	https://opac.unesa.ac.id/ https://digilib.unesa.ac.id	Sistem yang berupa katalog buku yang tersedia di perpustakaan digital Unesa untuk melakukan pencarian buku
12	SIMUKT (Single Tuition Information System)	https://ukt.unesa.ac.id/	Sistem bagi mahasiswa yang akan mengajukan keringanan biaya kuliah
13	E-Service	https://e-layanan.unesa.ac.id/	Sistem bagi mahasiswa jika terjadi kendala pada sistem pelayanan.
14	SIANI Sistem Informasi Antrian Ijazah	https://siani.unesa.ac.id	sistem yang dirancang untuk memfasilitasi proses pengambilan ijazah dan transkrip di UNESA, terutama bagi alumni—dengan memudahkan penjadwalan, pencetakan kartu antrian, dan penjadwalan tepat waktu

13. Study Road Map

A. Sarjana (S1)
Masa Studi: 4 tahun (8 semester)
Total SKS: minimal 144 SKS
Tujuan: Menghasilkan lulusan yang memiliki pengetahuan akademik, keterampilan, dan soft skill sesuai bidang studi, siap kerja atau melanjutkan studi.

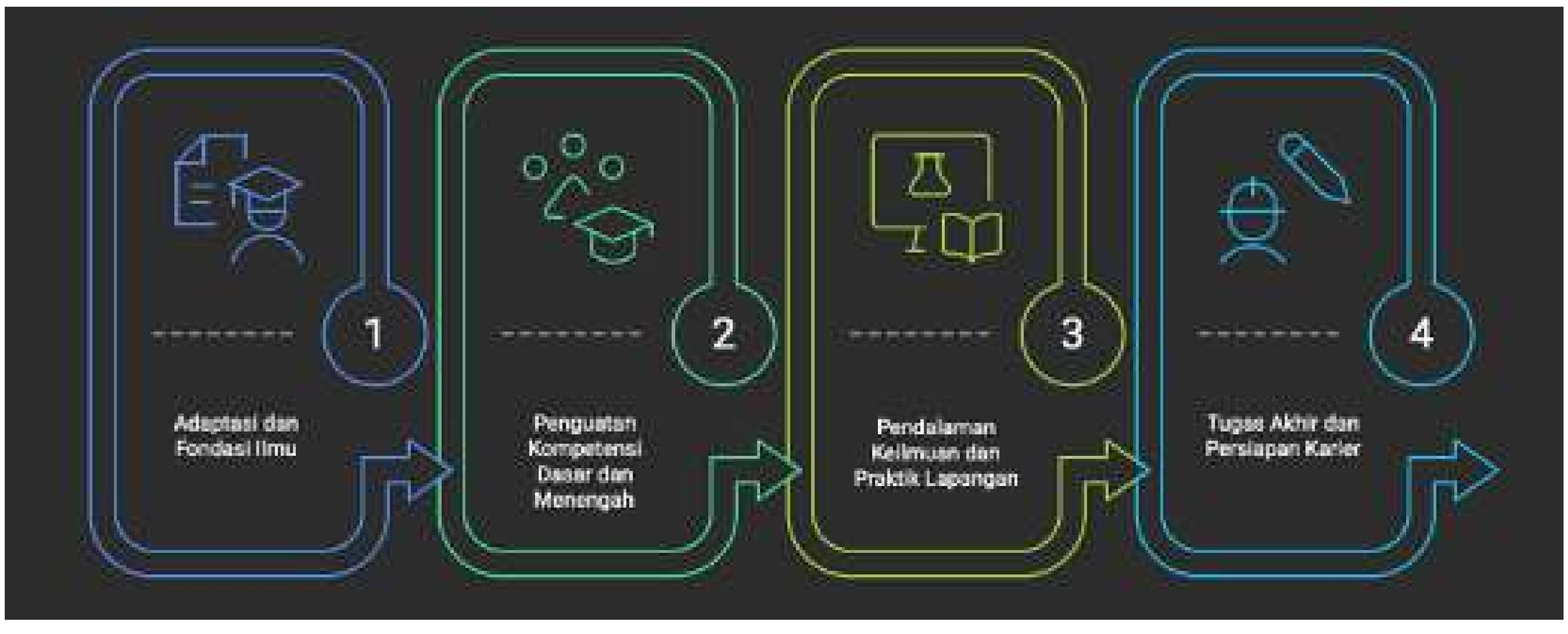

Gambar 9. Road Map Program Sarjana

Semester	Kegiatan Wajib
1–2	PKKMB, pengenalan kampus, pengisian KRS, mata kuliah umum (MKU) seperti Pancasila, Bahasa Indonesia, Agama, dasar bidang keilmuan, kegiatan organisasi dan UKM
3–4	Mata kuliah inti program studi, keterampilan penunjang (ICT, bahasa asing), mulai riset awal atau proyek kecil, kegiatan MBKM (opsional)
5–6	Magang/PLP, bentuk pilihan mobilitas akademik (riset/pertukaran mahasiswa/studi independen/wirausaha/proyek kemanusiaan, KKNT/ Asistensi Mengajar. Penelitian awal untuk tugas akhir/ kegiatan pengabdian masyarakat
7–8	Penyusunan skripsi, publikasi ilmiah (jika diwajibkan), seminar hasil, ujian skripsi, sertifikasi keahlian, career development workshop

13. Study Road Map

Masa Studi: 2 tahun (4 semester). Masa studi dapat menyesuaikan performa akademik mahasiswa sesuai dengan pedoman akademik pascasarjana dan pedoman tugas akhir.
Total SKS: 56 SKS
Tujuan: Menghasilkan lulusan dengan kemampuan analisis mendalam, riset terapan/teoritis, dan kepemimpinan akademik/profesional.

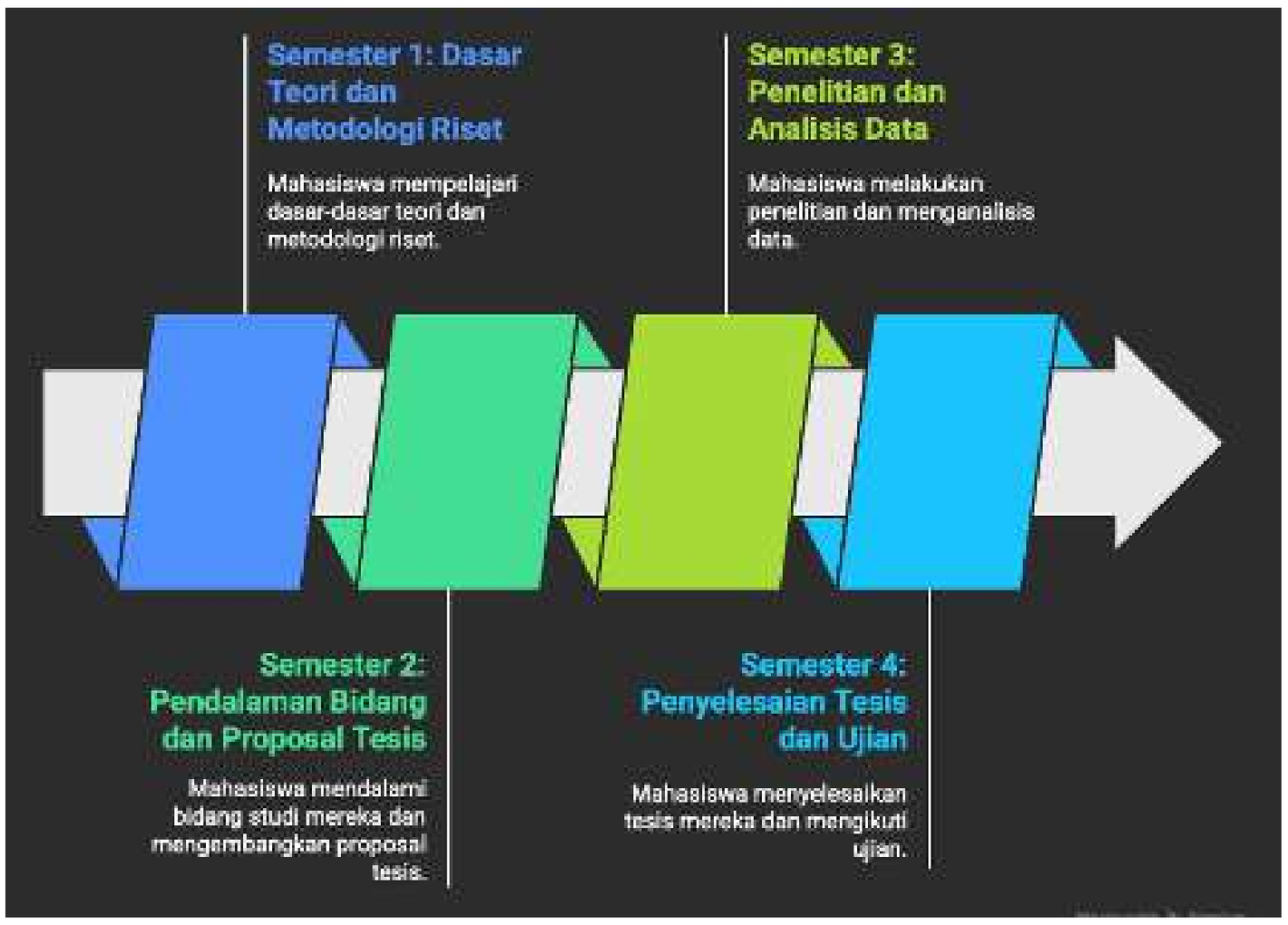

Gambar 10. Road Map Program Master

Semester	Kegiatan Wajib
1	Mata kuliah teori lanjutan, metodologi penelitian, kajian literatur, diskusi ilmiah
2	Mata kuliah pilihan spesialisasi, penyusunan dan seminar proposal tesis, publikasi awal
3	Pengumpulan data, analisis hasil penelitian, publikasi di jurnal terakreditasi
4	Penulisan tesis final, seminar hasil, ujian tesis, publikasi akhir, persiapan studi lanjut atau karier profesional

13. Study Road Map

Masa Studi: 3–4 tahun (6–8 semester). Masa studi dapat menyesuaikan performa akademik mahasiswa sesuai dengan pedoman akademik pascasarjana dan pedoman tugas akhir.
Total SKS: 83 SKS
Tujuan: Menghasilkan lulusan yang mampu menciptakan teori baru, memimpin riset, dan memberi kontribusi signifikan bagi pengembangan ilmu.

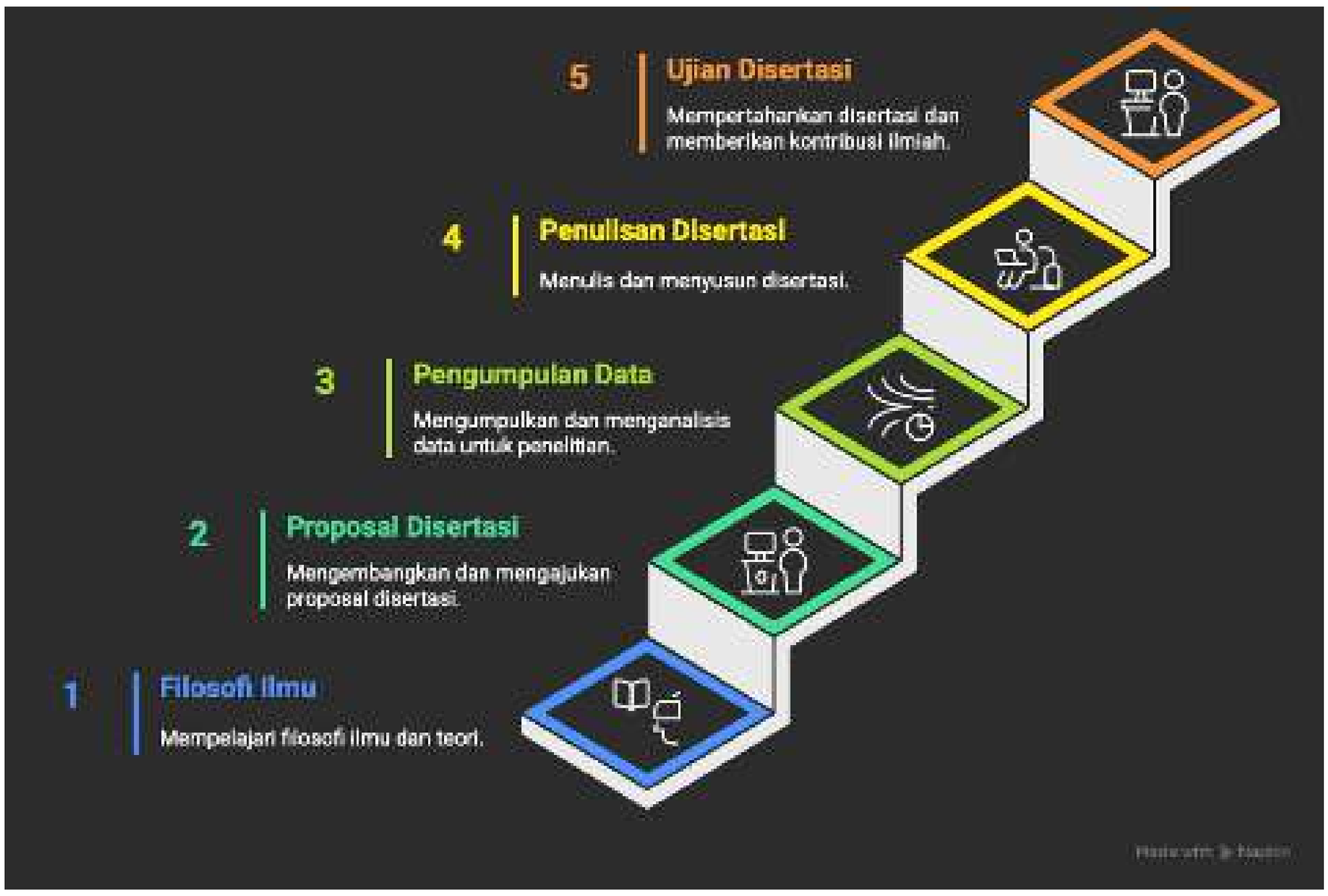

Gambar 11. Road Map Program Doktor

Semester	Kegiatan Wajib
1	Mata kuliah wajib doktoral, kajian pustaka mendalam, penentuan topik riset
2	Penyusunan dan seminar proposal, review literatur internasional, publikasi awal
3–4	Eksperimen/lapangan, publikasi di jurnal internasional bereputasi
5–6	Penyusunan disertasi, publikasi tambahan sesuai syarat kelulusan
7–8	Sidang tertutup dan terbuka, penyebarluasan hasil riset, pengajuan paten atau produk riset (jika relevan)

14. Pemrograman Mobillitas Akademik

UNESA mendukung program Mobilitas Akademik Kampus Berdampak di minimal semester 5 dan maksimal semester 7. Bentuk kegiatan pembelajaran sebagai berikut:

- Magang Industri, wajib bagi mahasiswa program studi non kependidikan.
- Asistensi mengajar/PLP, wajib bagi mahasiswa program kependidikan.
- Pertukaran Mahasiswa, bentuk pilihan mobilitas akademik.
- Studi Independen, bentuk pilihan mobilitas akademik.
- KKNT, bentuk pilihan mobilitas akademik.
- Wirausaha, bentuk pilihan mobilitas akademik.
- Riset, bentuk pilihan mobilitas akademik.
- Proyek kemanusiaan, bentuk pilihan mobilitas akademik.
- Mahasiswa wajib melakukan pemrograman khusus melalui SIM Mobilitas Akademik dan mendapat persetujuan koordinator program studi
- Segala informasi mengenai mobilitas akademik dapat diakses melalui mbkm@unesa.ac.id
- Mahasiswa pemrogram mendaftar di sim Mobilitas akademik melalui SSO > Akademik > MELISA > SIM MBKM

UNIVERSITAS NEGERI SURABAYA



Gambar 12. Tampilan Website MELISA

Proses pendaftaran dan layanan Mobilitas akademik adalah sebagai berikut:



Gambar 13. Alur Permohonan Mobilitas Akademik

15. Penulisan Tugas Akhir

- Tugas Akhir (TA) program S1 dimulai minimal setelah lulus 127 SKS.
- Bentuk Tugas akhir dapat berupa skripsi, thesis, disertasi, proyek, prototipe, artikel ilmiah minimum Sinta 4, atau karya mahasiswa yang memperoleh juara dalam lomba/kompetisi tingkat nasional atau internasional.
- Beberapa prestasi mahasiswa di level nasional dan internasional dapat dikonversi sebagai tugas akhir, sesuai daftar kompetisi di dalam Pedoman Tugas Akhir UNESA.
- Wajib memprogram dan lulus mata kuliah Metodologi Penelitian atau sejenis terlebih dahulu.
- Proposal diseminarkan terlebih dahulu sebelum lanjut ke tahap penelitian.
- Aturan mengenai penulisan tugas akhir mengikuti Pedoman Tugas Akhir UNESA yang dapat diaksed di laman: https://dtptp.unesa.ac.id/pedoman-akademik. .

16. Etika Akademik dan Non Akademik

Peraturan Rektor Nomor 21 Tahun 2023 Tentang Kode Etik, Hak, dan Kewajiban Mahasiswa terdapat regulasi terkait jenis-jenis pelanggaran akademik sebagai berikut.

1. Etika Akademik

Plagiarisme adalah mengambil karya orang lain tanpa menyebutkan sumber dan termasuk pelanggaran berat.

Sanksi:

- Teguran tertulis
- Nilai mata kuliah dibatalkan
- Tidak boleh mengajukan skripsi
- Dikeluarkan dari UNESA (jika berulang/parah)

Peraturan Rektor Nomor 11 Tahun 2025 tentang Etika Penggunaan Artificial Intelligence dalam Kegiatan Akademik memutuskan:

1. Integritas dan Transparansi. Penggunaan AI tidak boleh menggantikan tanggung jawab akademik individu. Setiap pemanfaatan AI wajib diungkapkan secara jujur, termasuk mencantumkan metadata (model, versi, prompt) agar jelas kontribusi AI dalam karya akademik.
2. Akuntabilitas dan Keadilan. Pengguna tetap bertanggung jawab penuh atas hasil kerja yang dibantu AI. Penggunaan AI harus memastikan kesetaraan akses, tidak merugikan pihak lain, serta menghormati hak kekayaan intelektual dan menghindari plagiarisme.
3. Batasan dalam Pembelajaran dan Penelitian. AI boleh digunakan untuk mendukung tugas, proyek, penelitian, dan publikasi, namun tidak boleh menggantikan proses berpikir kritis dan kreatif mahasiswa maupun dosen. Kontribusi AI dalam analisis atau penulisan harus dijelaskan secara eksplisit.
4. Perlindungan Data dan Pengawasan. Pemanfaatan AI harus menjaga kerahasiaan data pribadi, keamanan digital, serta bebas dari risiko kebocoran data. UNESA melalui tim etik AI mengawasi pelaksanaan aturan ini dan menyediakan literasi digital agar pengguna memahami risiko dan batasan teknologi.

2. Pelanggaran Non-Akademik

Meliputi:

- Kekerasan, perundungan, pelecehan seksual
- Penyebaran ujaran kebencian (termasuk di media sosial)
- Narkoba & kriminalitas

Sanksi disesuaikan dengan tingkat pelanggaran: dari pembinaan hingga drop out (DO).

17. Pendaftaran Yudisium & Wisuda

1. Yudisium
   - Diajukan setelah memenuhi seluruh SKS dan persyaratan akademik meliputi: publikasi tugas akhir dan TEP
   - Mengisi formulir pendaftaran yudisium secara online melalui SIM YUDISIUM pada tautan :https://yudisium.unesa.ac.id
2. Wisuda
   - Diselenggarakan setelah kuota terpenuhi (1500 Calon Wisudawan)
   - Mahasiswa yang sudah yudisium dapat mendaftar wisuda melalui SIM YUDISIUM melalui tautan : :https://yudisium.unesa.ac.id
   - Wisudawan terbaik akan mendapat penghargaan tabungan dari Bank BTN, melanjutkan ke Program Magister (S2) bagi jenjang Sarjana Terapan (D-IV) dan jenjang Sarjana (S1) dan ke Program Doktor (S3) bagi jenjang Magister (S2) di Universitas Negeri Surabaya.

18. Hak dan Kewajiban Mahasiswa

1. Hak:
   - Mengikuti seluruh kegiatan akademik dan non-akademik
   - Memperoleh layanan akademik dan non akademik
   - Menyampaikan pendapat/feedback tentang layanan akademik melalui jalur SSO atau forum diskusi dosen dan mahasiswa yang diselenggarakan program studi.
   - Akses terhadap beasiswa, UKT, dan bantuan sosial
2. Kewajiban:
   - Menjaga nama baik UNESA
   - Mematuhi seluruh peraturan akademik dan tata tertib
   - Mengembangkan keilmuan secara aktif
   - Menghormati sivitas akademika dan lingkungan kampus
3. Kebijakan Akademik dan Disiplin
   - Plagiarisme akan dikenakan sanksi akademik berat
   - Cuti kuliah dapat dilakukan maksimal 2 kali dalam masa studi
   - Status Non aktif diberikan kepada mahasiswa yang tidak mengajukan cuti kuliah dengan batas maksimal 2 kali selama masa studi
   - Status mahasiswa dapat diaktifkan kembali apabila telah membayar UKT selama status Non aktif.
   - Mekanisme banding akademik disampaikan melalui koordinator program studi

19. Layanan Mahasiswa

- Beasiswa: KIP-K, Bidikmisi, Bank Indonesia, LPDP, dll.
- Pusat Karir (CDC): Pelatihan kerja, magang, dan bursa kerja
- Bimbingan Konseling: Layanan psikologis dan konsultasi akademik
- Layanan Disabilitas: Akses inklusif bagi mahasiswa berkebutuhan khusus
- Unit Kesehatan Mahasiswa: Klinik dan layanan kesehatan dasar

20. Fasilitas Kampus

- Perpustakaan Terpadu.



Gambar 14. Perpustakaan Pusat Unesa Kampus Lidah Wetan

Laboratorium dan Studio.

Selain di masing-masing fakultas mempunyai laboratorium dan studio yang mendukung pembelajaran, Unesa juga mempunyai Laboratorium bersama yang dapat diakses seluruh mahasiswa Unesa.



Gambar 15. Laboratorium Merdeka Belajar Kampus Lidah Wetan





Gambar 16. Asrama Mahasiswa



Gambar 17. Kantin dan Area Komunal





Gambar 18. Sports Center

Akses Unesawifi atau Hotspot Unesa di Seluruh Area Kampus dapat melalui SSO > Umum > Internet Access.

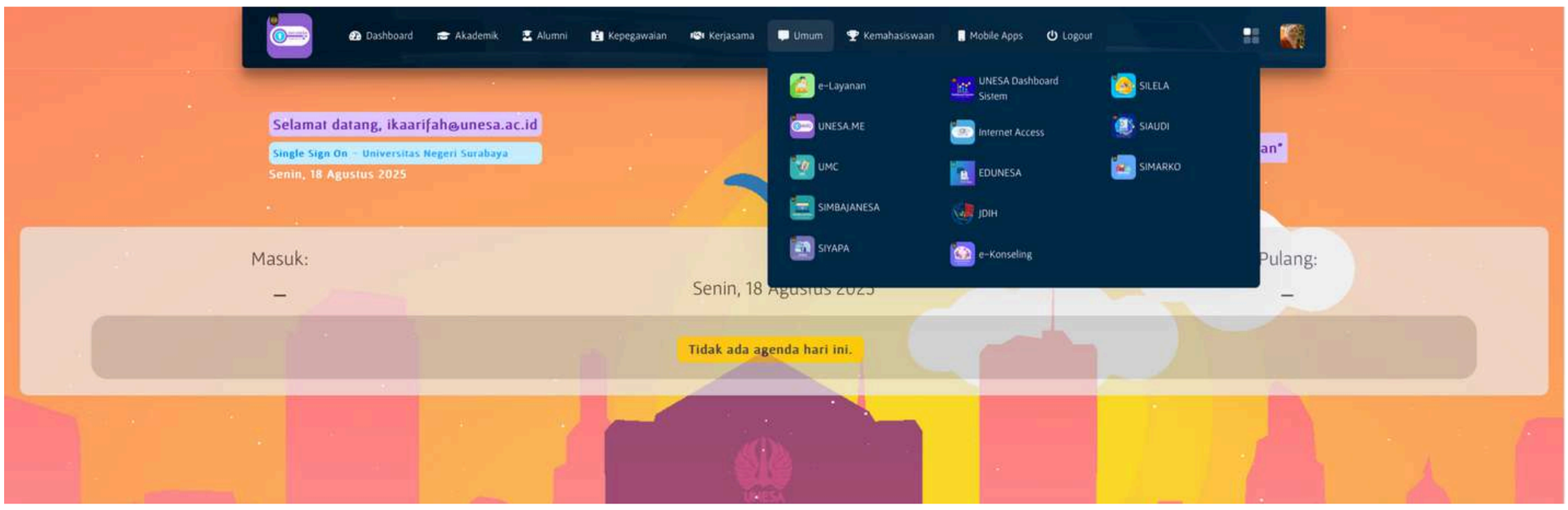

21. Kegiatan Kemahasiswaan

- Organisasi Mahasiswa (BEM, DPM, HIMA, UKM).
- Program Wirausaha Mahasiswa (PMW).
- Mobilitas Akademik: Magang, Studi Independen, Pertukaran, KKN, Wirausaha Merdeka BONEK UNESA.
- Lomba dan Kompetisi Nasional/Internasional.
- Beasiswa studi untuk mahasiswa asing dapat diakses di: https://ia.unesa.ac.id/page/unesa-iss.

22. Tata Tertib Mahasiswa

Mahasiswa UNESA wajib:

- Berpakaian sopan dan rapi
- Tidak terlibat dalam tindakan kekerasan, radikalisme, atau perundungan
- Menjaga etika dalam dunia digital (media sosial)
- Tidak melakukan plagiarisme atau pelanggaran akademik

23 Kontak Penting

Layanan	Kontak
Rektorat	(031) 99421800
Humas & Informasi	humas@unesa.ac.id
Admisi	admisi@unesa.ac.id
Akademik	direktoratakademik@unesa.ac.id
Beasiswa	beasiswa@unesa.ac.id
Konseling Mahasiswa	konseling@unesa.ac.id
UPT Perpustakaan	perpustakaan@unesa.ac.id
FMIPA	fmipa@unesa.ac.id
FEB	feb@unesa.ac.id
FISIPOL	fisipol@unesa.ac.id
FT	ft@unesa.ac.id
FVokasi	vokasi@unesa.ac.id
FH	fh@unesa.ac.id
FK	fk@unesa.ac.id
FIP	fip@unesa.ac.id
FIKK	fikk@unesa.ac.id
FBS	fbs@unesa.ac.id
FP	psikologi@unesa.ac.id
FKP	fkp@unesa.ac.id
Kampus 5 Magetan	https://kampusunesamagetan.unesa.ac.id
Sekolah Pascasarjana	https://fkp.unesa.ac.id

24. Frequently Asked Questions (FAQ)

1. Kapan perkuliahan mahasiswa baru angkatan 2025 dimulai dan kapan target kelulusannya?
Perkuliahan dimulai pada 25 Agustus 2025 dan target kelulusan untuk jenjang D4/S1 adalah 31 Juli 2029.

2. Bagaimana cara membayar Uang Kuliah Tunggal (UKT)?
UKT dibayarkan setiap awal semester melalui bank mitra sesuai jenjang:
· Sarjana Terapan & Sarjana (S1) → Bank BTN
· Pascasarjana (S2/S3) → Bank Jatim & Bank Mandiri
Tata cara pembayaran dapat diakses di:
· BTN: https://unesa.me/vaukt
· Bank Jatim: http://unesa.me/vabankjatim
· Bank Mandiri: https://unesa.me/xx3bcm
Registrasi akademik hanya bisa dilakukan setelah UKT lunas/diverifikasi.

3. Bagaimana cara mengisi Kartu Rencana Studi (KRS)?
KRS diisi melalui SIDIA UNESA (https://sso.unesa.ac.id/dashboard# → Siakadu → Sidia) setelah berkonsultasi dengan Dosen Pembimbing Akademik (PA).
Mahasiswa yang tidak mengisi KRS tidak dapat mengikuti perkuliahan.

4. Berapa beban SKS yang dapat diambil setiap semester?
· Semester 1–2: Maksimal 20 SKS
· Semester 3 dan seterusnya: Maksimal 24 SKS
· Minimum kelulusan S1: 144 SKS; S2: 56 sis; S3: 83 sks.

5. **Apa saja sistem informasi penting yang harus diketahui mahasiswa UNESA?**
Beberapa di antaranya:
· SSO UNESA – Portal akses semua sistem
· SIPINTAR – Pemantauan tugas akhir/tesis dan mobilitas akademik
· MELISA – Registrasi MBKM
· SIDIA – Learning Management System
· SIMYUDISIUM – Pendaftaran yudisium & wisuda
· SIMTEP – Tes kemampuan bahasa Inggris
· SIPENA – Penilaian non-akademik
· SIMPelmawa, SIMPKM, IOPAC, SIMUKT, E-Service

24. Frequently Asked Questions (FAQ)

6. Apa syarat memulai Tugas Akhir (TA) untuk S1?

· Minimal lulus 127 SKS

· Lulus mata kuliah Metodologi Penelitian

· Proposal diseminarkan terlebih dahulu

· Bentuk TA bisa skripsi, prototipe, artikel ilmiah minimal Sinta 4, atau karya juara lomba nasional/internasional

7. Apa sanksi untuk pelanggaran plagiarisme?

Sanksinya bisa berupa:

· Teguran tertulis

· Pembatalan nilai mata kuliah

· Larangan mengajukan skripsi

· Drop out (DO) jika berulang/parah

8. Bagaimana prosedur pendaftaran yudisium dan wisuda?

· Yudisium: Diajukan setelah memenuhi seluruh SKS dan persyaratan akademik melalui SIM YUDISIUM(https://yudisium.unesa.ac.id)

· Wisuda: Setelah kuota terpenuhi (1500 calon wisudawan) dan sudah yudisium, pendaftaran juga melalui SIM YUDISIUM.

9. Apa saja hak mahasiswa UNESA?

· Mengikuti semua kegiatan akademik dan non-akademik

· Mendapat layanan akademik dan non-akademik

· Menyampaikan pendapat/feedback

· Akses beasiswa dan bantuan sosial

10. Apa saja fasilitas yang tersedia di kampus UNESA?

· Perpustakaan Terpadu

· Laboratorium & studio fakultas

· Asrama Mahasiswa Nusantara

· Sport Center & fasilitas olahraga

· Kantin & area komunal

· Akses WiFi UNESA di seluruh area kampus

11. Bagaimana kode etik berpakaian mahasiswa UNESA?

Mahasiswa wajib berpakaian sopan dan rapi, tidak terlibat kekerasan/radikalisme/perundungan, menjaga etika di media sosial, serta menjauhi plagiarisme.

Peta Lokasi Kampus Unesa Lidah Wetan

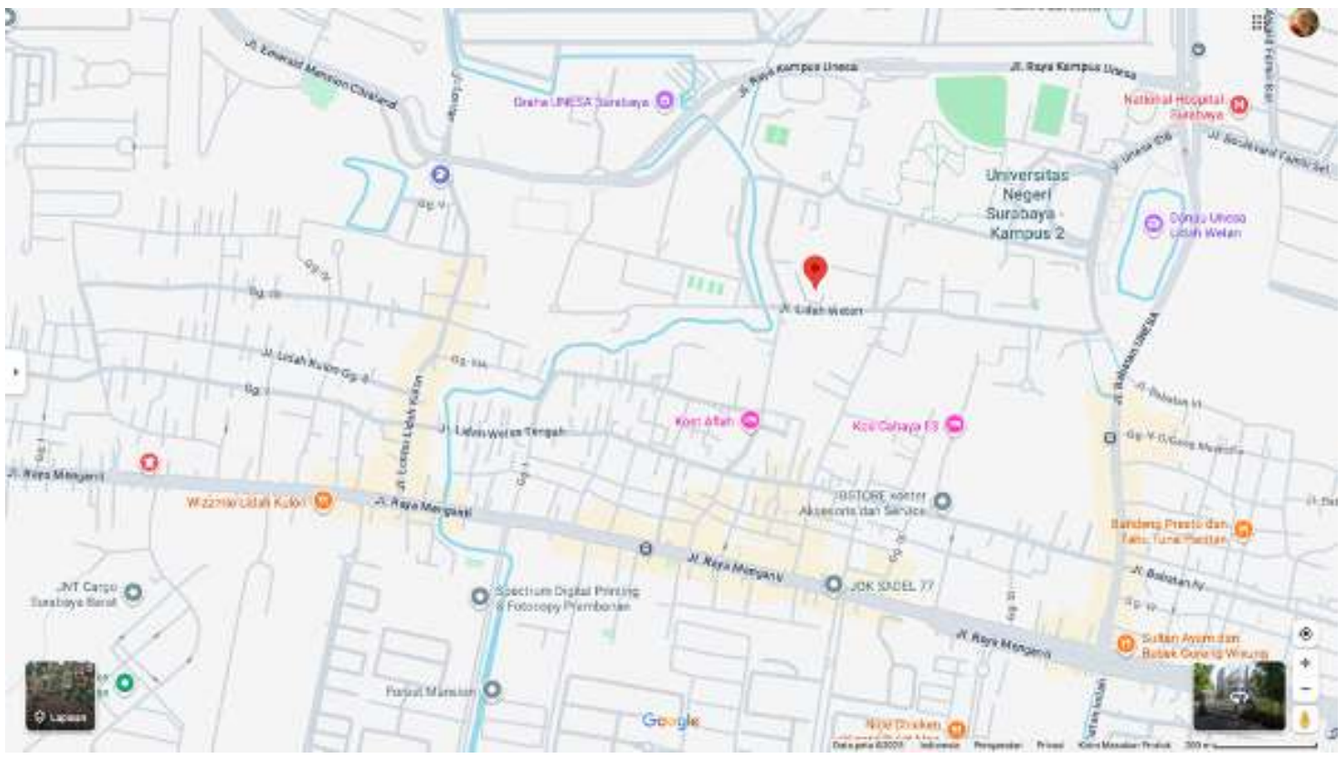

Google Map

Rute Transportasi Umum ke Kampus Unesa Lidah Wetan

Opsi	Rute / Jalur	Estimasi Waktu / Catatan
1. **Bus Kota (Moovit)**	FD6, FD8, K2L, JM → Halte Unesa	Cukup dekat, ±7 menit jalan kaki
2. **Langsung dari Halte ITS**	K2L langsung	±1 jam 4 menit + jalan kaki
3. **Multi-rute dari Halte ITS**	FD11 → T2 → JM	±1 jam 20 menit
4. **Suroboyo Bus**	Rute Timur–Barat melewati kampus	Operasional 06.00–20.00
5. **Feeder Wirawiri Suroboyo**	Dari TOW ke UNESA	Pengganti rute Suroboyo Bus TOW–UNESA
6. **Trans Semanggi**	Jalur koridor semanggi Suroboyo	Untuk rute lebih luas/antar-kecamatan

Peta Lokasi Kampus Unesa Ketintang

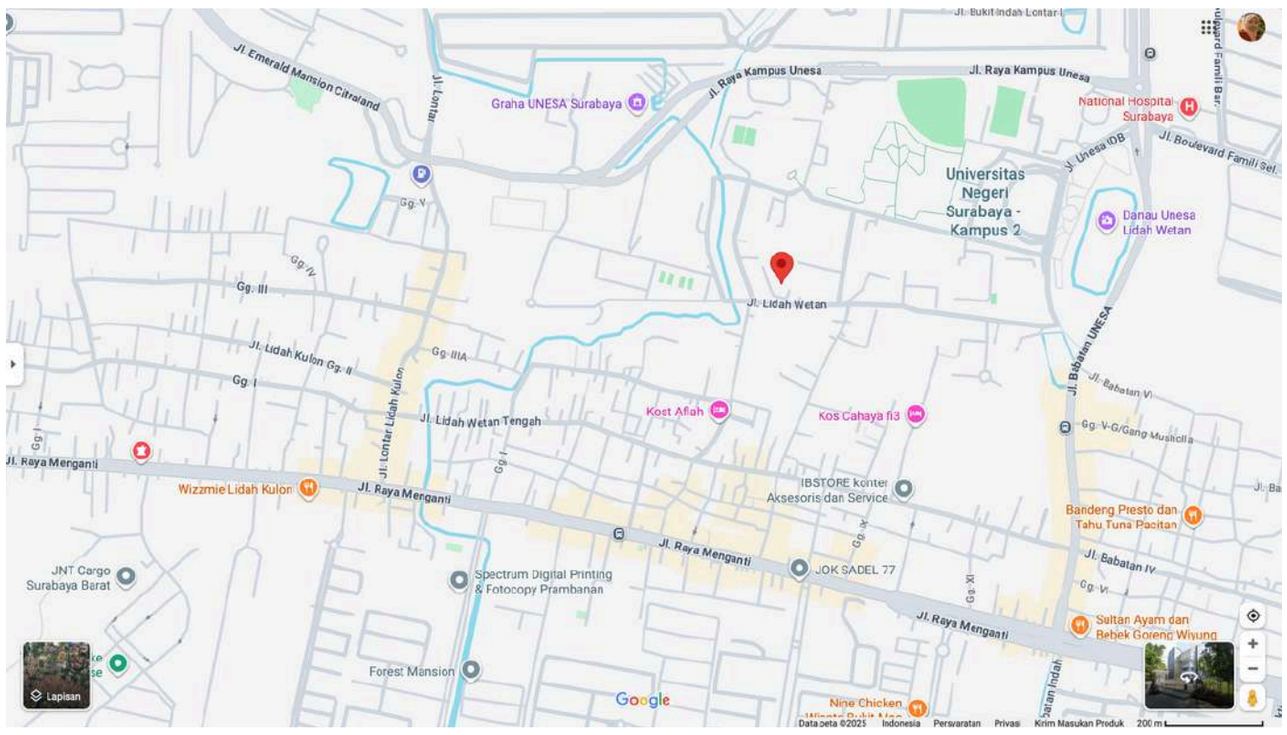

Google Map

Rute Transportasi Umum ke Kampus Unesa Ketintang

Pilihan Rute	Moda Transportasi	Estimasi & Catatan
Suroboyo Bus (Utara–Selatan)	Suroboyo Bus langsung ke Ketintang	Langsung, tarif Rp 5.000 / mahasiswa Rp 2.500
Suroboyo → Feeder FD9	Suroboyo → Feeder Wira Wiri Rute FD9	Cepat, turun di depan kampus, optimal jika praktis
Bus Kota → Plaza Royal → Jalan	Bus Kota + becak/ojek/jalan kaki	Alternatif lama, butuh waktu ekstra
Trans Semanggi (jika cocok)	Teman Bus → Halte Ketintang Baru	Turun agak jauh, perlu jalan kaki 7–10 menit

Direktorat Pendidikan & Transformasi Pembelajaran
Universitas Negeri Surabaya
dptp@unesa.ac.id
https://dtptp.unesa.ac.id